



UNIVERSITÀ
DEGLI STUDI
DI PADOVA

Medicina Veterinaria





UNIVERSITÀ
DEGLI STUDI
DI PADOVA

UN PO' DI STORIA

Università degli Studi di Padova
fondata nel **1222**



UNIVERSITAS STUDIORUM PADUANI
MCCCXXII

“Collegium Zooiaticum”
fondato nel **1773**

Facoltà di Medicina Veterinaria
dal **1992** – al **2011**

dal **2012**

Dipartimenti di
Medicina Animale, Produzioni e Salute (MAPS)
Biomedicina Comparata ed Alimentazione (BCA)





UNIVERSITÀ
DEGLI STUDI
DI PADOVA

CORSI DI LAUREA IN MEDICINA VETERINARIA IN ITALIA (n° = 13)





PRESCRIZIONI

Laurea magistrale a ciclo unico

Anno Accademico	Preiscrizioni	Presenti al test	Posti disponibili
1993/94	324	247	60
1994/95	346	258	70
1995/96	396	327	70
1996/97	421	331	68 + 2
1997/98	429	337	68 + 2
1998/99	380	320	68 + 2
1999/00	375	292	68 + 2
2000/01	244 + 2	226	68 + 2
2001/02	249 + 1	239	68 + 2
2002/03	323 + 2	311 + 2	68 + 2
2003/04	376 + 3	353 + 2	68 + 2
2004/05	488 + 3	404 + 3	68 + 2
2005/06	483 + 2	378 + 2	74 + 2
2006/07	547 + 2	386 + 1	74 + 2
2007/08	608 + 3	472	70 + 6
2008/09	634	481	70 + 10
2009/10	753	580	65 + 10
2010/11	776	647	65 + 10
2011/12	913	790	65 + 10
2012/13	923	774	65 + 10
2013/14	916	752	65 + 10
2014/15	800	742	65 + 10
2015/16	767	669	65 + 10
2016/17	780	728	60 + 6





Per il 2017/18
test ammissione .. settembre 2017

Nel 2016/17 il test era costituito da:
60 QUESITI a risposta multipla
(5 opzioni di risposta)

LOGICA = 23
CULTURA GENERALE = 4
BIOLOGIA = 13
CHIMICA = 14
FISICA-MATEMATICA = 6

RISPOSTA ESATTA = 1,5 punti
RISPOSTA ERRATA = - 0,40 punti
NO RISPOSTA = 0 punti





UNIVERSITÀ
DEGLI STUDI
DI PADOVA

ACCESSO
al Corso di Laurea magistrale a ciclo unico

Diploma di Scuola secondaria Superiore

+

Preimmatricolazione (www.universitaly.it)

+

TEST DI AMMISSIONE

Se il TEST viene SUPERATO,
ma con OBBLIGO FORMATIVO AGGIUNTIVO
(Biologia, Chimica, Fisica e Matematica)

SUPERAMENTO PROVA (ON-LINE)





UNIVERSITÀ
DEGLI STUDI
DI PADOVA

LAUREATI in MEDICINA VETERINARIA a PADOVA

Anno	Laureati
1997	17
1998	21
1999	22
2000	50
2001	37
2002	60
2003	76
2004	40
2005	54
2006	70
2007	47
2008	54
2009	65
2010	70
2011	70
2012	76
2013	62
2014	83
2015	72
2016	65

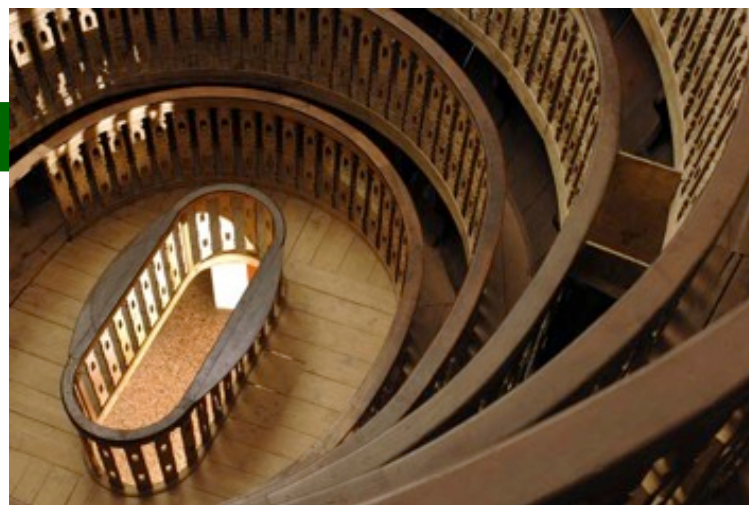



UNIVERSITÀ
DEGLI STUDI
DI PADOVA

TUTORATO: COLLEGAMENTO TRA STUDENTI E DOCENTI

A.A. 2016-2017

15 TUTOR DELLA SCUOLA

ATTIVITÀ DI SPORTELLO

Dedicati a Medicina Veterinaria:

Giulia Scarin

Anna Binaghi

Lunedì-Giovedì 10.00-13.00

Tel.: 049-8272605-2544

Informazioni su:

- programmi e contenuti dei Corsi
- materiale didattico
- gruppi di studio
- testi consigliati
- esami
- tasse e contributi
- recapiti docenti
- orari segreterie
- informazioni varie ...

Ritiro/consegna modulistica

Supporto per preparazione esami

Mail: tutor.agrariamedicinaveterinaria@unipd.it

Facebook: tutor agripolis

Skype: tutorjunior.amv



CFU (Credito formativo universitario) = 25 ORE

Misura del lavoro di apprendimento (didattica frontale + studio individuale) richiesto allo studente.

DIDATTICA FRONTALE = attività didattica (teorica + pratica) svolta in presenza di un docente.

LAUREA = 5 ANNI

ESAMI = 30

CFU = 300

FREQUENZA OBBLIGATORIA
(50% lezioni frontali – 80% attività pratiche)



UNIVERSITÀ
DEGLI STUDI
DI PADOVA

OFFERTA DIDATTICA

1° ANNO = TRIMESTRI

dal 2° al 5° ANNO = SEMESTRI





1° - 2° ANNO

Biochimica Veterinaria

Biologia, Zoologia ed Istologia veterinaria

Anatomia Veterinaria I

Anatomia Veterinaria II

Microbiologia e immunologia veterinaria

Fisiologia Veterinaria I ed etologia

Fisiologia Veterinaria II

Zootecnia generale e Miglioramento genetico

Igiene e tecnologia per la sicurezza alimentare

Nutrizione animale ed Economia



3° - 4° ANNO

Semeiotica medica e Diagnostica di Laboratorio

Allevamento degli animali

Patologia generale

Farmacologia e Tossicologia Veterinaria

Parassitologia e Malattie parassitarie

Anatomia patologia generale veterinaria

Patologia e semeiotica chirurgica

Ostetricia e patologia della riproduzione

Malattie infettive degli Animali e Patologia Aviaria

Anatomia patologica speciale veterinaria

Patologia Medica e diagnostica per immagini Veterinaria

Benessere animale e professione veterinaria

Chirurgia Veterinaria

Metodologie per l'Ispezione sanitaria degli alimenti



UNIVERSITÀ
DEGLI STUDI
DI PADOVA

OFFERTA DIDATTICA DEL TRIENNIO

5° ANNO

Clinica Medica Veterinaria

Clinica della Riproduzione

Clinica Chirurgica Veterinaria



In aggiunta, al 4 e 5° ANNO, vengono erogati
TRE PERCORSI OPZIONALI:

ANIMALI DA COMPAGNIA



ANIMALI DA REDDITO



SANITA' PUBBLICA





UNIVERSITÀ
DEGLI STUDI
DI PADOVA

OFFERTA DIDATTICA

Il Corso di Laurea prevede **35 CFU di Tirocinio pratico**,
durante i quali lo studente svolge
ATTIVITÀ PRATICA IN PRIMA PERSONA





UNIVERSITÀ
DEGLI STUDI
DI PADOVA

OFFERTA DIDATTICA



OSPEDALE VETERINARIO UNIVERSITARIO DIDATTICO

SERVIZIO PRONTO SOCCORSO 24h

SERVIZI SPECIALISTICI PICCOLI E GROSSI ANIMALI

CLINICA MOBILE GROSSI ANIMALI

ATTIVITÀ CLINICA ANIMALI NON CONVENZIONALI E SELVATICI





UNIVERSITÀ
DEGLI STUDI
DI PADOVA



Ambulatori per
piccoli animali



UNIVERSITÀ
DEGLI STUDI
DI PADOVA

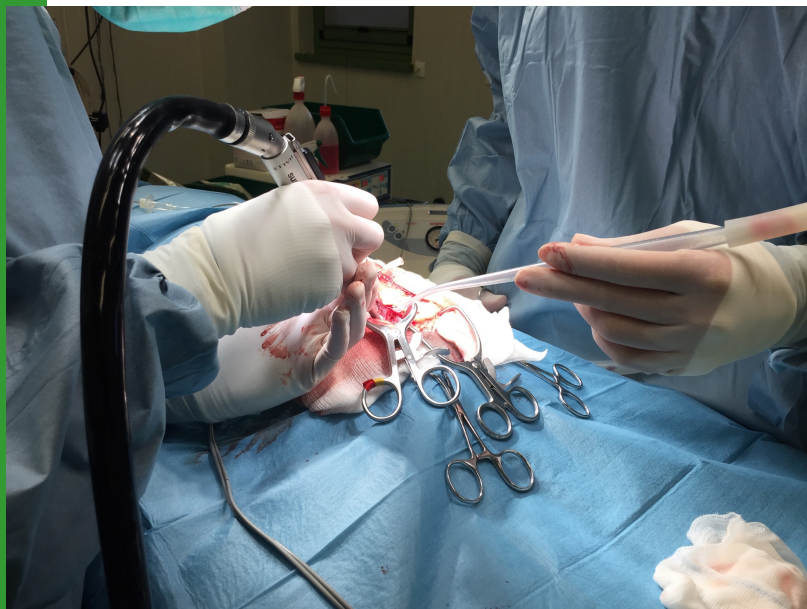

Sale chirurgiche
per piccoli animali



UNIVERSITÀ
DEGLI STUDI
DI PADOVA



Sala operatoria
per grandi animali



UNIVERSITÀ
DEGLI STUDI
DI PADOVA

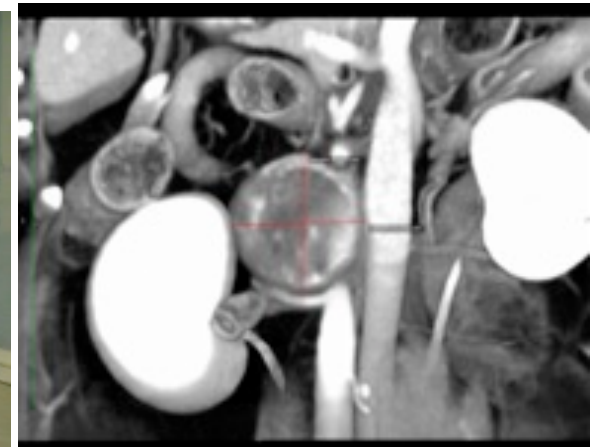
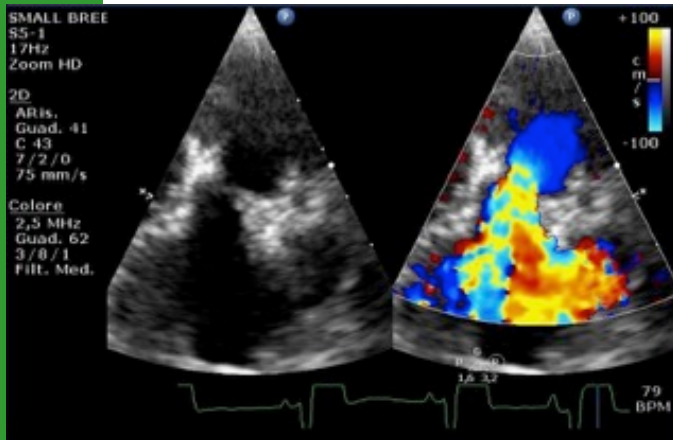

Diagnostica per
immagini



UNIVERSITÀ
DEGLI STUDI
DI PADOVA

STALLA DIDATTICA (AZ. TONIOLO)





Università europee con possibilità di scambi:

- Barcellona (Spagna)
- Madrid (Spagna)
- Murcia (Spagna)
- Caceres (Spagna)
- Valencia (Spagna)
- Leon (Spagna)
- Lisbona (Portogallo)
- Porto (Portogallo)
- Gent (Belgio)
- Liegi (Belgio)
- Tolosa (Francia)
- Cluj – Napoca (Romania)
- Timisoara (Romania)
- Kosice (Slovacchia)
- Ankara (Turchia)
- Ondokuz (Turchia)
- Budapest (Ungheria)

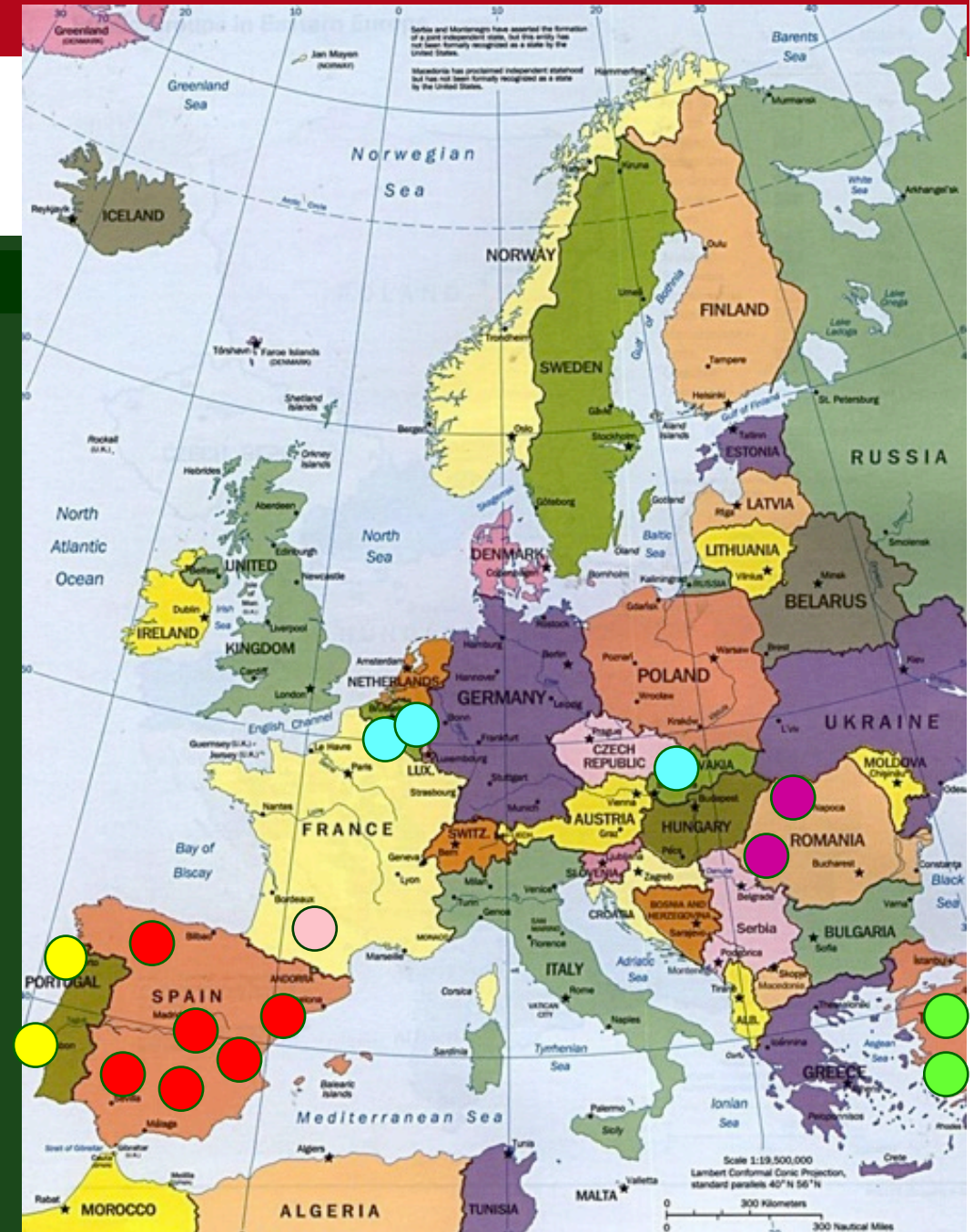



UNIVERSITÀ
DEGLI STUDI
DI PADOVA

PROGRAMMI DIDATTICI, DI RICERCA E SVILUPPO

Altre Università con possibilità di scambi:

Texas A&M University (USA)
Iowa University (USA)
Colorado State University (USA)
University of Addis Ababa (ETIOPIA)
Universidade de São Paulo (BRASILE)
Universidad Nacional La Molina
(PERÙ)

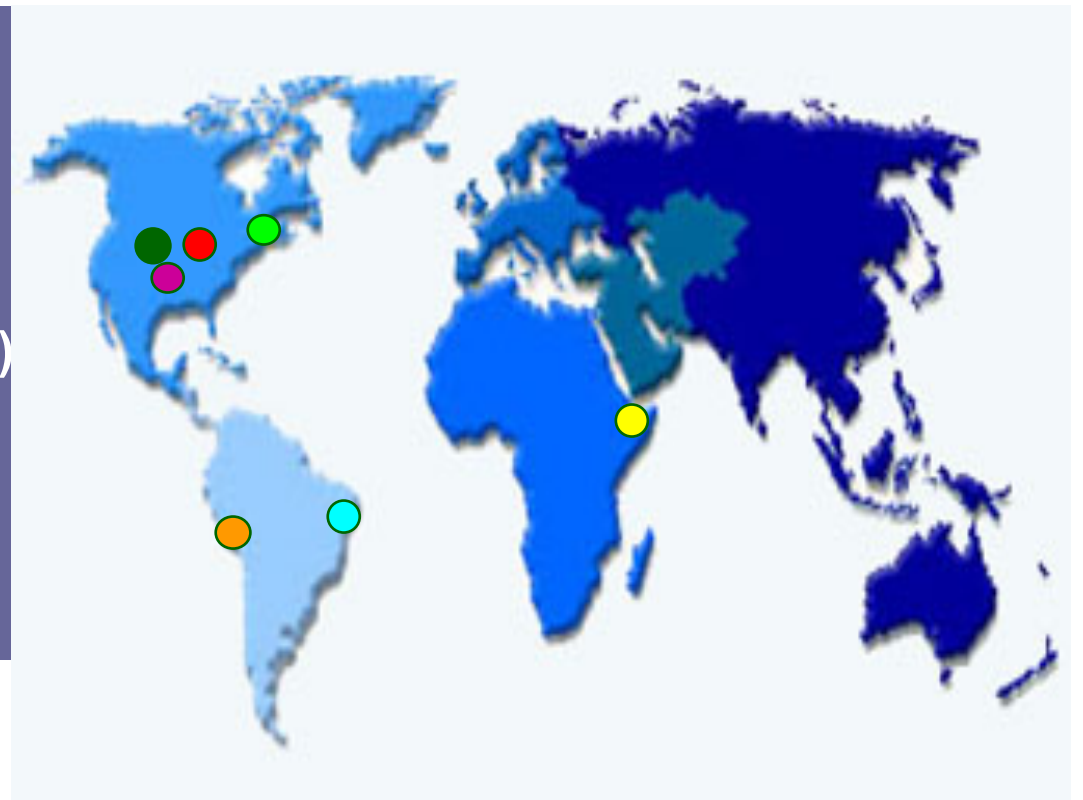

ANNO ACCADEMICO 2015/16

Soddisfazione Complessiva

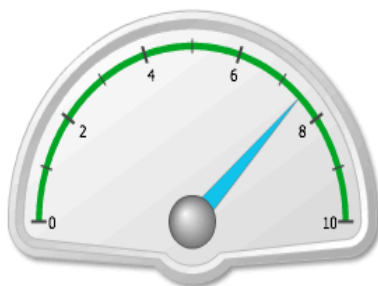

MEDIA: 7,48

ATENEIO: 7,72

Indicatore Aspetti Organizzativi

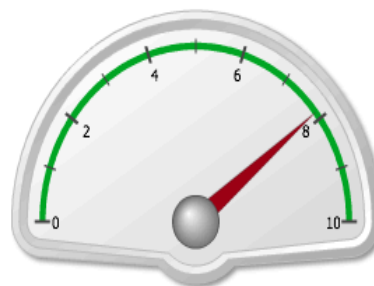

MEDIA: 7,86

ATENEIO: 8,02

Indicatore Azione Didattica

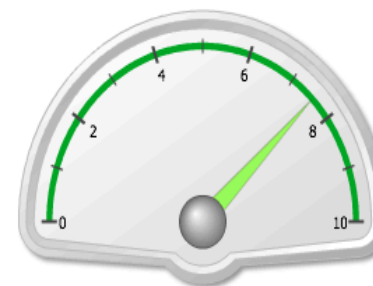

MEDIA: 7,54

ATENEIO: 7,73



UNIVERSITÀ
DEGLI STUDI
DI PADOVA

CLASSIFICA CENSIS

2014

Ateneo	PROGRESSIONE DI CARRIERA	RAPPORTI INTERNAZIONALI	MEDIA	Posizione
Padova	110,0	104,0	107,0	1
Parma	102,0	94,0	98,0	2
Teramo	85,0	103,0	94,0	3
Torino	107,0	79,0	93,0	4
Camerino	72,0	110,0	91,0	5
Bologna	85,0	95,0	90,0	6
Perugia	84,0	88,0	86,0	7
Sassari	66,0	99,0	82,5	8
Milano	86,0	76,0	81,0	9
Napoli Federico II	73,0	86,0	79,5	10
Messina	78,0	74,0	76,0	11
Pisa	68,0	80,0	74,0	12
Bari	81,0	66,0	73,5	13

2015

POSIZIONE	Ateneo	PROGRESSIONE DI CARRIERA	RAPPORTI INTERNAZIONALI	VOTO MEDIO
1	Padova	110,0	110,0	110,0
2	Parma	105,0	99,0	102,0
3	Teramo	99,0	104,0	101,5
4	Sassari	95,0	99,0	97,0
5	Torino	109,0	84,0	96,5
6	Bologna	99,0	92,0	95,5
7	Perugia	99,0	85,0	92,0
8	Camerino	75,0	99,0	87,0
9	Milano	87,0	82,0	84,5
10	Pisa	76,0	88,0	82,0
11	Messina	86,0	75,0	80,5
12	Bari	92,0	66,0	79,0
13	Napoli Federico II	66,0	83,0	74,5

2016

► MEDICINA VETERINARIA

POSIZIONE	ATENEI	PROGRESSIONE DI CARRIERA	RAPPORTI INTERNAZIONALI	MEDIA
1	PADOVA	110,0	93,0	101,5
2	TERAMO	92,0	109,0	100,5
3	SASSARI	89,0	110,0	99,5
4	PARMA	97,0	89,0	93,0
5	TORINO	103,0	82,0	92,5
6	BOLOGNA	93,0	87,0	90,0
7	PERUGIA	93,0	81,0	87,0
8	MILANO	77,0	85,0	81,0
8	BARI	96,0	66,0	81,0
10	PISA	72,0	87,0	79,5
11	CAMERINO	69,0	88,0	78,5
12	MESSINA	77,0	69,0	73,0
13	NAPOLI FEDERICO II	66,0	72,0	69,0



UNIVERSITÀ

- . Borse di Studio e/o Assegni di Ricerca

- . Scuole di Dottorato di Ricerca in:

“SCIENZE VETERINARIE

“SCIENZE ANIMALI E AGROALIMENTARI” (3 anni)

SCUOLE DI SPECIALIZZAZIONE (3 anni)

(indispensabili per accedere al Servizio Sanitario delle ASL e per concorsi presso gli Istituti Zooprofilattici)

IN FASE DI RIATTIVAZIONE....

**MASTER o CORSI DI PERFEZIONAMENTO/ALTA
FORMAZIONE/AGGIORNAMENTO
COLLEGE EUROPEI**



IL MEDICO VETERINARIO può:

- esercitare la libera professione nei settori della clinica degli animali da reddito e da compagnia
- diventare dipendente dei Servizi Veterinari pubblici nelle ASL, Regione, Dogane, Ministero
- diventare dipendente di Aziende zootecniche, industrie mangimistiche, farmaceutiche ed alimentari



CLINICA DEGLI ANIMALI DA COMPAGNIA

- Ambulatori Veterinari, Cliniche Veterinarie

Medicina, Chirurgia, Ostetricia, Ortopedia,
Neurologia, Neurochirurgia, Cardiologia,
Radiologia, Oculistica, Anestesiologia,
Laboratorio d'analisi, Animali non convenzionali,
Diagnostica per immagini, ecc...



CLINICA e GESTIONE SANITARIA DEGLI ANIMALI DA REDDITO

- Allevamenti bovini
- Allevamenti equini
- Allevamenti ovini e caprini
- Allevamenti suini
- Allevamenti avi-cunicoli
- Allevamenti ittici





SANITA' PUBBLICA e SICUREZZA ALIMENTARE

- Gestione e controllo delle malattie trasmissibili all'uomo (One-health medicine)
- Gestione e controllo della filiera alimentare *"from farm to fork"*
- Benessere animale



COMMERCIO

- Informatore farmaceutico
- Rappresentante industrie mangimistiche
- Specialista in alimentazione
- Dipendente grande distribuzione
- Responsabile acquisti per la grande distribuzione

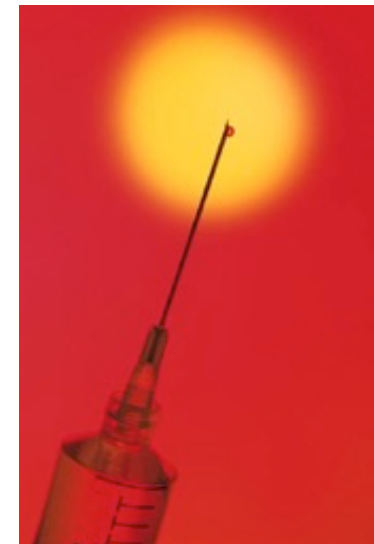



RICERCA

- Ricerca nel mondo accademico
- Ricerca in Istituti privati e pubblici, Istituto Superiore di Sanità, Istituti Zooprofilattici Sperimentali

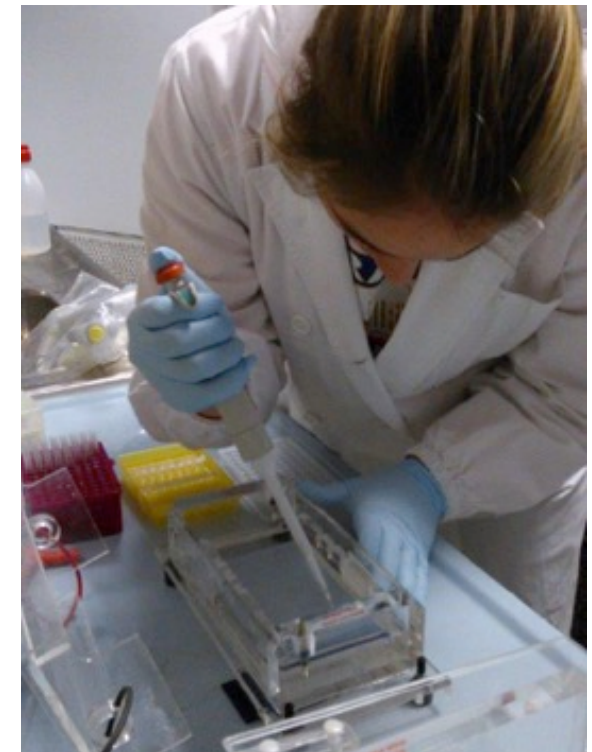



UNIVERSITÀ
DEGLI STUDI
DI PADOVA



EAEVE = European Association of the Establishments for
Veterinary Education