



Medicina Veterinaria





Università degli Studi di Padova
fondata nel **1222**



UNIVERSITAS STUDIORUM PADOVANI
MCCXXII

“Collegium Zooiaticum”
fondato nel **1773**

Facoltà di Medicina Veterinaria
dal **1992** – al **2011**

dal **2012**

Dipartimenti di
Medicina Animale, Produzioni e Salute (MAPS)
Biomedicina Comparata ed Alimentazione (BCA)

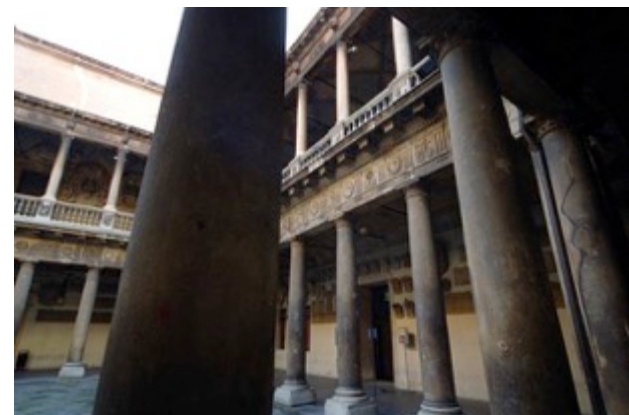



UNIVERSITÀ
DEGLI STUDI
DI PADOVA

CORSI DI LAUREA IN MEDICINA VETERINARIA IN ITALIA (n° = 13)





Laurea magistrale a ciclo unico

Anno Accademico	Preiscrizioni	Presenti al test	Posti disponibili
1993/94	324	247	60
1994/95	346	258	70
1995/96	396	327	70
1996/97	421	331	68 + 2
1997/98	429	337	68 + 2
1998/99	380	320	68 + 2
1999/00	375	292	68 + 2
2000/01	244 + 2	226	68 + 2
2001/02	249 + 1	239	68 + 2
2002/03	323 + 2	311 + 2	68 + 2
2003/04	376 + 3	353 + 2	68 + 2
2004/05	488 + 3	404 + 3	68 + 2
2005/06	483 + 2	378 + 2	74 + 2
2006/07	547 + 2	386 + 1	74 + 2
2007/08	608 + 3	472	70 + 6
2008/09	634	481	70 + 10
2009/10	753	580	65 + 10
2010/11	776	647	65 + 10
2011/12	913	790	65 + 10
2012/13	923	774	65 + 10
2013/14	916	752	65 + 10
2014/15	800	742	65 + 10
2015/16	767	669	65 + 10
2016/17	780	728	60 + 6
2017/18	899	839	60 + 6





Per il 2018/19 test ammissione 5 settembre 2018

Nel 2017/18 il test era costituito da:
60 QUESITI a risposta multipla
(5 opzioni di risposta)

LOGICA = 23

CULTURA GENERALE = 4

BIOLOGIA = 13

CHIMICA = 14

FISICA-MATEMATICA = 6

RISPOSTA ESATTA = 1,5 punti

RISPOSTA ERRATA = - 0,40 punti

NO RISPOSTA = 0 punti





Diploma di Scuola secondaria Superiore
+
Preimmatricolazione (www.universitaly.it)
+
TEST DI AMMISSIONE

Se il TEST viene SUPERATO,
ma con OBBLIGO FORMATIVO AGGIUNTIVO
(Biologia, Chimica, Fisica e Matematica)

SUPERAMENTO PROVA (ON-LINE)





TUTOR DELLA SCUOLA DI AGRARIA E MEDICINA VETERINARIA

ATTIVITÀ DI SPORTELLO

Lunedì-Giovedì 10.00-13.00

Tel.: 049-8272605-2544

Informazioni su:

- programmi e contenuti dei Corsi
- materiale didattico
- gruppi di studio
- testi consigliati
- esami
- tasse e contributi
- recapiti docenti
- orari segreterie
- informazioni varie ...

Ritiro/consegna modulistica

Supporto per preparazione esami

Mail: tutor.agrariamedicinaveterinaria@unipd.it

Facebook: tutor agripolis

Skype: tutorjunior.amv



CFU (Credito formativo universitario) = 25 ORE

Misura del lavoro di apprendimento (didattica frontale + studio individuale) richiesto allo studente.

DIDATTICA FRONTALE = attività didattica (teorica + pratica) svolta in presenza di un docente.

LAUREA = 5 ANNI

ESAMI = 30

CFU = 300

FREQUENZA OBBLIGATORIA

(50% lezioni frontali – 80% attività pratiche)



1° ANNO = TRIMESTRI

dal 2° al 5° ANNO = SEMESTRI





1°- 2° ANNO

Biochimica Veterinaria
Biologia, Zoologia ed Istologia veterinaria
Anatomia Veterinaria I
Anatomia Veterinaria II
Microbiologia e immunologia veterinaria
Fisiologia Veterinaria I ed etologia
Fisiologia Veterinaria II
Zootecnia generale e Miglioramento genetico
Igiene e tecnologia per la sicurezza alimentare
Nutrizione animale ed Economia



3° - 4° ANNO

Semeiotica medica e Diagnostica di Laboratorio

Allevamento degli animali

Patologia generale

Farmacologia e Tossicologia Veterinaria

Parassitologia e Malattie parassitarie

Anatomia patologia generale veterinaria

Patologia e semeiotica chirurgica

Ostetricia e patologia della riproduzione

Malattie infettive degli Animali e Patologia Aviare

Anatomia patologica speciale veterinaria

Patologia Medica e diagnostica per immagini Veterinaria

Benessere animale e professione veterinaria

Chirurgia Veterinaria

Metodologie per l'Ispezione sanitaria degli alimenti



5° ANNO

Clinica Medica Veterinaria

Clinica della Riproduzione

Clinica Chirurgica Veterinaria

In aggiunta, al 4 e 5° ANNO, vengono erogati
TRE PERCORSI OPZIONALI:

ANIMALI DA COMPAGNIA



ANIMALI DA REDDITO



SANITA' PUBBLICA





Il Corso di Laurea prevede **35 CFU di Tirocinio pratico**,
durante i quali lo studente svolge
ATTIVITÀ PRATICA IN PRIMA PERSONA

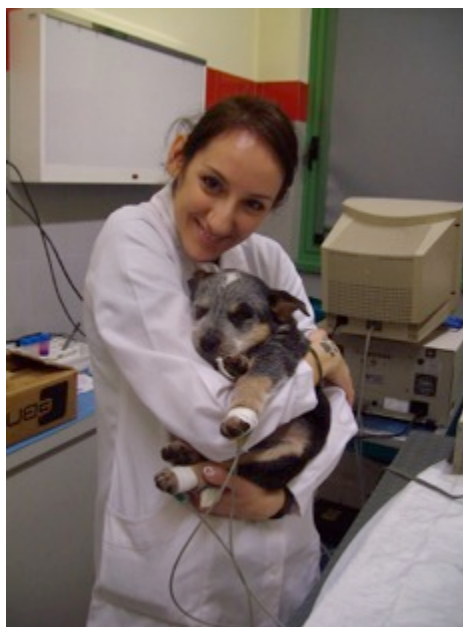
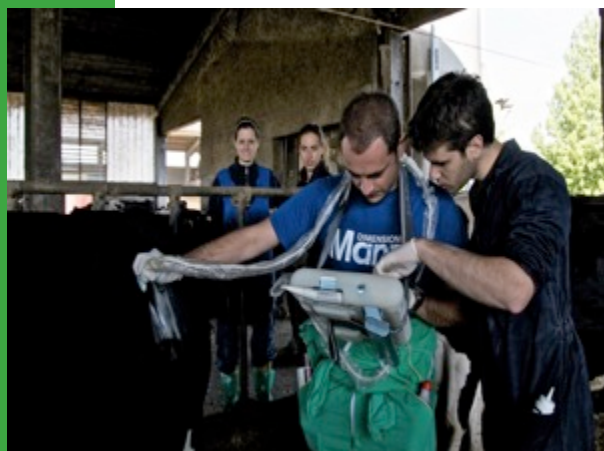



OSPEDALE VETERINARIO UNIVERSITARIO DIDATTICO

SERVIZIO PRONTO SOCCORSO 24h

SERVIZI SPECIALISTICI PICCOLI E GROSSI ANIMALI

CLINICA MOBILE GROSSI ANIMALI

ATTIVITÀ CLINICA ANIMALI NON CONVENZIONALI E SELVATICI





UNIVERSITÀ
DEGLI STUDI
DI PADOVA

OSPEDALE VETERINARIO UNIVERSITARIO DIDATTICO



Ambulatori per
piccoli animali

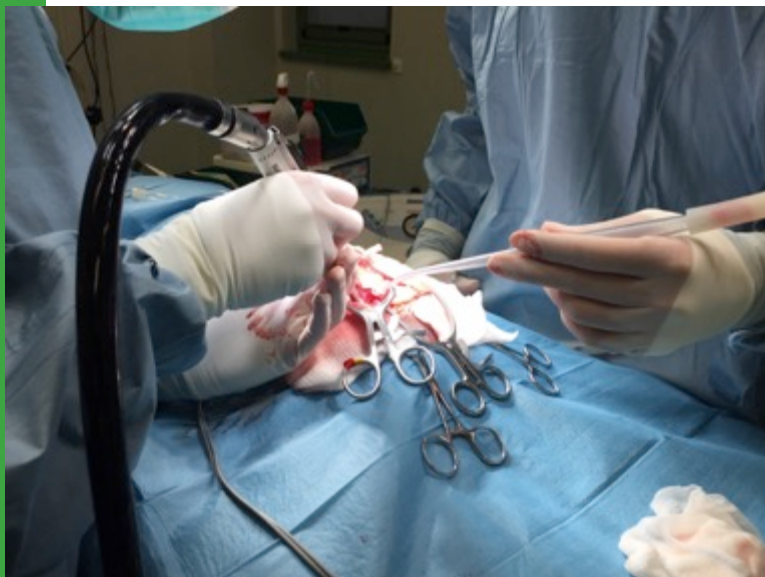

**Sale chirurgiche
per piccoli animali**



Sala operatoria
per grandi animali

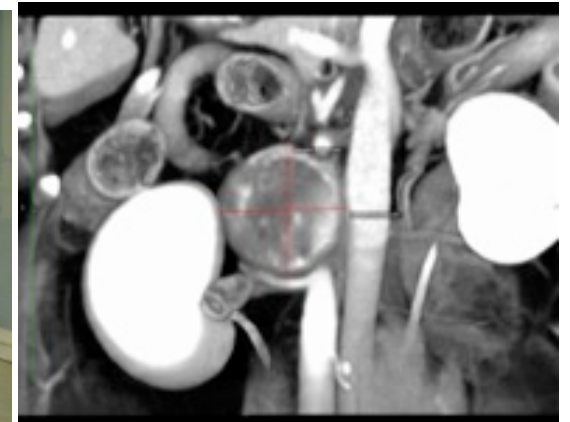
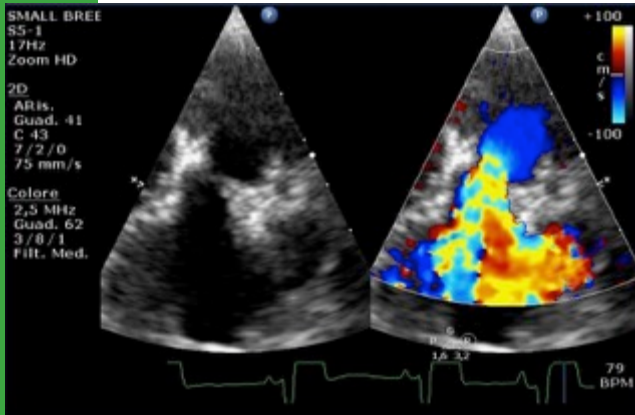
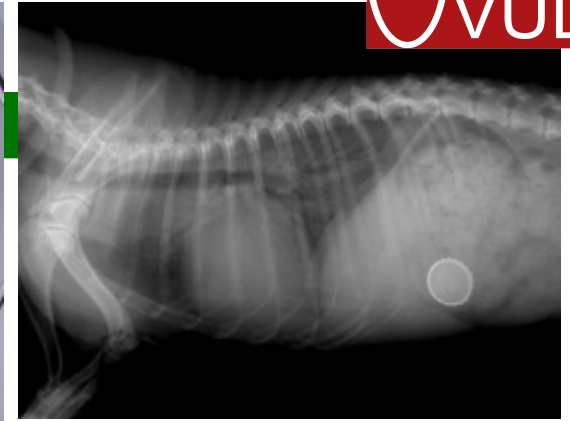

Diagnostica per immagini

STALLA DIDATTICA (AZ. TONIOOLO)

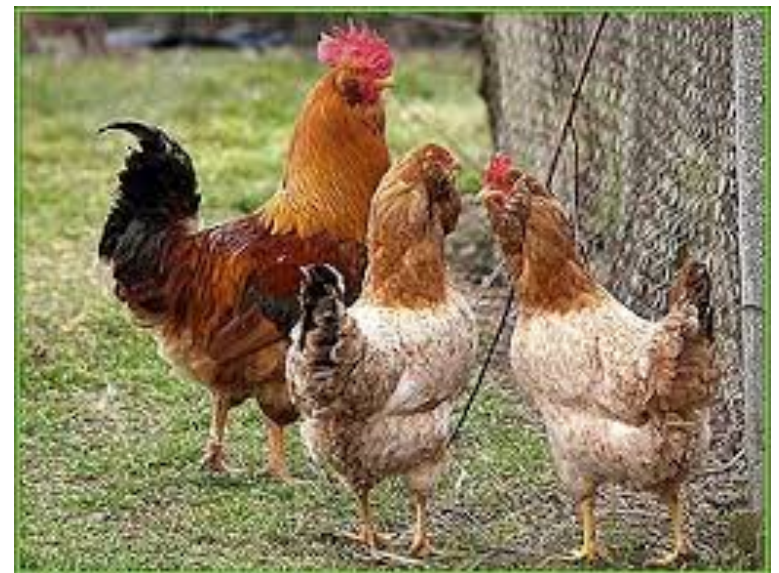

Università europee con possibilità di scambi:

- Barcellona (Spagna)
- Madrid (Spagna)
- Murcia (Spagna)
- Cáceres (Spagna)
- León (Spagna)
- Lisbona (Portogallo)
- Porto (Portogallo)
- Gent (Belgio)
- Liegi (Belgio)
- Tolosa (Francia)
- Cluj – Napoca (Romania)
- Ankara (Turchia)
- Ondokuz (Turchia)
- Budapest (Ungheria)
- Uppsala (Svezia)





UNIVERSITÀ
DEGLI STUDI
DI PADOVA

PROGRAMMI DIDATTICI, DI RICERCA E SVILUPPO

Altre Università con possibilità di scambi:

Texas A&M University (USA)
Iowa University (USA)
Colorado State University (USA)
University of Kansas (USA)
Penn State University (USA)
Sidney (AUSTRALIA)
University of Addis Abeba (ETIOPIA)
Universidade de Sao Paulo (BRASILE)
Universidad Nacional La Molina
(PERÙ)





ANNO ACCADEMICO 2016/17



MEDICINA VETERINARIA

Soddisfazione Complessiva

Indicatore Aspetti Organizzativi

Indicatore Azione Didattica

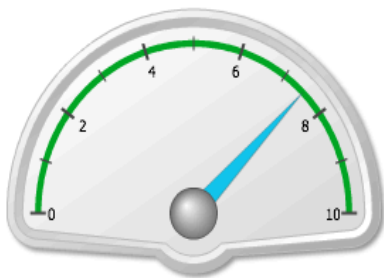

MEDIA: 7,69

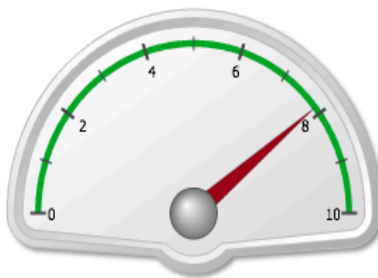

MEDIA: 8,04

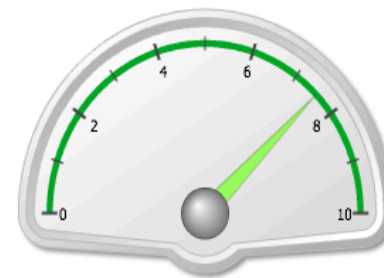

MEDIA: 7,78



CLASSIFICA CENSIS

2014

2015

2016

2017

Ateneo	PROGRESSIONE DI CARRIERA	RAPPORTI INTERNAZIONALI	MEDIA	Posizione
Padova	110,0	104,0	107,0	1
Parma	102,0	94,0	98,0	2
Teramo	85,0	103,0	94,0	3
Torino	107,0	79,0	93,0	4
Camerino	72,0	110,0	91,0	5
Bologna	85,0	95,0	90,0	6
Perugia	84,0	88,0	86,0	7
Sassari	66,0	99,0	82,5	8
Milano	86,0	76,0	81,0	9
Napoli Federico II	73,0	86,0	79,5	10
Messina	78,0	74,0	76,0	11
Pisa	68,0	80,0	74,0	12
Bari	81,0	66,0	73,5	13

Ateneo	PROGRESSIONE DI CARRIERA	RAPPORTI INTERNAZIONALI	VOTO MEDIO
Padova	110,0	110,0	110,0
Parma	105,0	99,0	102,0
Teramo	99,0	104,0	101,5
Sassari	95,0	99,0	97,0
Torino	109,0	84,0	96,5
Bologna	99,0	92,0	95,5
Perugia	99,0	85,0	92,0
Camerino	75,0	99,0	87,0
Milano	87,0	82,0	84,5
Pisa	76,0	88,0	82,0
Messina	86,0	75,0	80,5
Bari	92,0	66,0	79,0
Napoli Federico II	66,0	83,0	74,5

ATENEO	PROGRESSIONE DI CARRIERA	RAPPORTI INTERNAZIONALI	MEDIA
PADOVA	110,0	93,0	101,5
TERAMO	92,0	109,0	100,5
SASSARI	89,0	110,0	99,5
PARMA	97,0	89,0	93,0
TORINO	103,0	82,0	92,5
BOLOGNA	93,0	87,0	90,0
PERUGIA	93,0	81,0	87,0
MILANO	77,0	85,0	81,0
BARI	96,0	66,0	81,0
PISA	72,0	87,0	79,5
CAMERINO	69,0	88,0	78,5
MESSINA	77,0	69,0	73,0
NAPOLI FEDERICO II	66,0	72,0	69,0

POSIZIONE	ATENEO	PROGRESSIONE DI CARRIERA	RAPPORTI INTERNAZIONALI	PUNTEGGIO GENERALE
1	Sassari	94,0	110,0	102,0
2	Padova	110,0	92,0	101,0
3	Teramo	89,0	105,0	97,0
4	Torino	109,0	80,0	94,5
5	Bologna	94,0	88,0	91,0
6	Parma	95,0	88,5	93,0
7	Perugia	83,0	86,0	84,5
8	Milano	77,0	88,0	82,5
9	Bari	98,0	66,0	82,0
10	Pisa	74,0	87,0	80,5
11	Camerino	66,0	85,0	78,5
12	Messina	76,0	70,0	73,0
13	Napoli Federico II	66,0	70,0	68,0



UNIVERSITÀ

- Borse di Studio e/o Assegni di Ricerca

- Scuole di Dottorato di Ricerca in:

“SCIENZE VETERINARIE

“SCIENZE ANIMALI E AGROALIMENTARI” (3 anni)

SCUOLE DI SPECIALIZZAZIONE (3 anni)

(indispensabili per accedere al Servizio Sanitario delle ASL e per concorsi presso gli Istituti Zooprofilattici)

**MASTER o CORSI DI PERFEZIONAMENTO/ALTA
FORMAZIONE/AGGIORNAMENTO**

COLLEGE EUROPEI



II MEDICO VETERINARIO può:

- esercitare la libera professione nei settori della clinica degli animali da reddito e da compagnia
- diventare dipendente dei Servizi Veterinari pubblici nelle ASL, Regione, Dogane, Ministero
- diventare dipendente di Aziende zootecniche, industrie mangimistiche, farmaceutiche ed alimentari





CLINICA DEGLI ANIMALI DA COMPAGNIA

- Ambulatori Veterinari, Cliniche Veterinarie

Medicina, Chirurgia, Ostetricia, Ortopedia,
Neurologia, Neurochirurgia, Cardiologia,
Radiologia, Oculistica, Anestesiologia,
Laboratorio d'analisi, Animali non convenzionali,
Diagnostica per immagini, ecc...



CLINICA e GESTIONE SANITARIA DEGLI ANIMALI DA REDDITO

- Allevamenti bovini
- Allevamenti equini
- Allevamenti ovini e caprini
- Allevamenti suini
- Allevamenti avi-cunicoli
- Allevamenti ittici





SANITA' PUBBLICA e SICUREZZA ALIMENTARE

- Gestione e controllo delle malattie trasmissibili all'uomo (One-health medicine)
- Gestione e controllo della filiera alimentare "*from farm to fork*"
- Benessere animale



COMMERCIO

- Informatore farmaceutico
- Rappresentante industrie mangimistiche
- Specialista in alimentazione
- Dipendente grande distribuzione
- Responsabile acquisti per la grande distribuzione

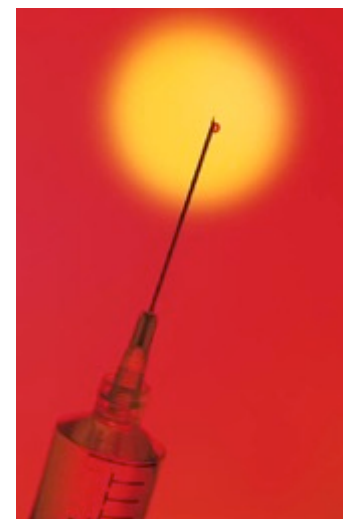



RICERCA

- Ricerca nel mondo accademico
- Ricerca in Istituti privati e pubblici, Istituto Superiore di Sanità, Istituti Zooprofilattici Sperimentali

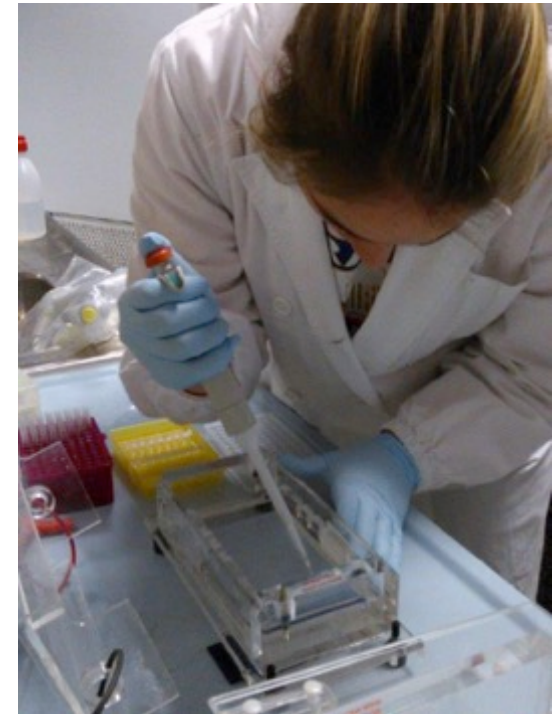



UNIVERSITÀ
DEGLI STUDI
DI PADOVA



EAEVE = European Association of the Establishments for
Veterinary Education